

Fasady aluminiowe, słupowo-ryglowe. Profile ciepłe, malowane proszkowo w kolorze RAL 9006. Szkło zespolone z powłoką niskoemisyjną, bezpieczne lub antywłamaniowe.

Fasady aluminiowe, słupowo-ryglowe. Profile ciepłe, malowane proszkowo w kolorze RAL 9006.

Szkló zespolone z powłoką niskoemisyjną, bezpieczne lub antywłamaniowe.

Fasady o podwyższonej dźwiękoszczelności - zestawy trójszybowe.

przeźrzeń instalacyjna	sufit kasetonowy g-k
<p>ściany działowe szkieletowe szpachlowane na całości i gruntowane pod malowanie; malowane kolor RAL 9016</p> <p>[+2]-S-W-04 Skybox 4</p> 	<p>ściany działowe szkieletowe szpachlowane na całości i gruntowane pod malowanie; malowane kolor RAL 9016</p> <p>[+2]-S-W-04 Skybox 4</p>

## ŚCIANA A

listwa MDF 80x2mm lakierowana

ściany działowe szkieletowe szpachlowane na całości  
i gruntowane pod malowanie; malowane kolor RAL 9016

ściany działowe szkieletowe szpachlowane na całości i gruntowane pod malowanie; malowane kolor RAL 9016

[+2]-S-W-04  
Skybox 4

listwa MDF 80x2mm lakierowana

## ŚCIANA B

przebiegiem

przebiegiem

[+2]-S-W-04  
Skybox 4

85

listwa MDF 80x2mm lakierowana

## SCIANA C

listwa MDF 80x2mm lakierowana

[+2]-S-W-0.  
Skybox 4

ściany działowe szkieletowe szpachtlowane na całości i gruntowane pod malowanie; malowane kolor RAL 9016

przeźrzeń instalacyjna

[+2]-S-W-04 Skybox 4

ściana D

ŠCIANA D







ściany działowe szkieletowe szpachlowane na całosci i gruntowane pod malowanie; malowane kolor RAL 9016

[+2]-S-W-04  
Skybox 4

ÉCIVIA D

## ROZWINIĘCIA ŚCIAN POM. [+2]-S-W-04 SKYBOX

## LEGENDA

 <p>Wykładzina dywanowa, kolor ciemny szary</p>	 <p>sufit kasetonowy g-k np. Rigips Casoprano CASOROC lub równoważny</p>
	<p>elementy nawiewne</p>  <p>elementy wywiewne</p>  <p>elementy oświetleniowe</p> 

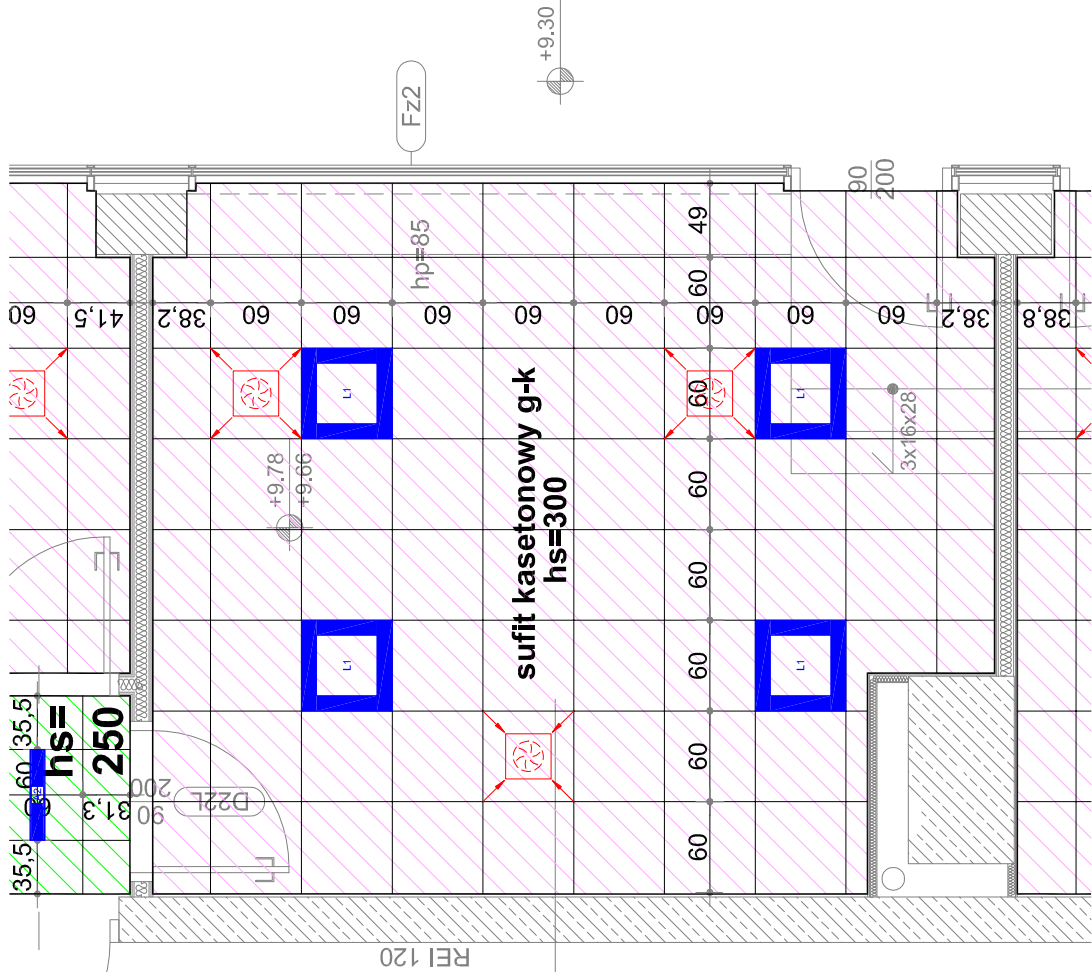

**RZUT SUFITU POM. [+2]-S-W-04 SKYBOX**

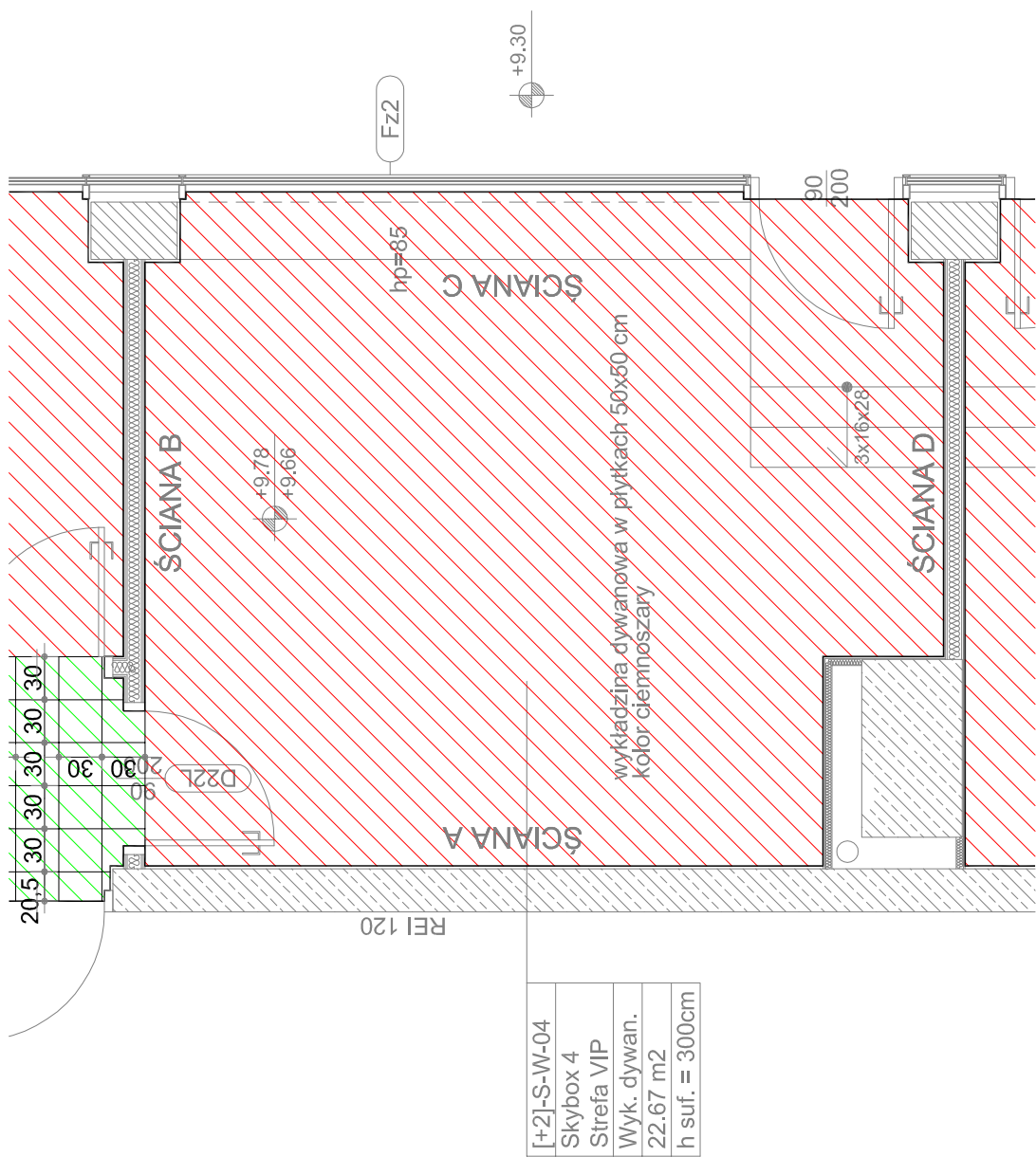

NRZUT POSADZKI POM. [+2]-S-W-04 SKYBOX

Nazwa inwestycji i adres	
Budowa stadionu piłkarskiego (na terenie istniejącego stadionu) przy ulicy Struga w Radomiu	
część działki nr ewid. 78 przy ul.Andrzeja Struga / 11 Listopada i część działki nr ewid. 81 przy ul. Stanisława Zbrowskiego	
Inwestor	
Miejski Ośrodek Sportu i Rekreacji w Radomiu Sp. z o.o. ul. Gabriela Narutowicza 9, 26-600 Radom	
Projektant	
ROSA-BUD S.A. ul. Sienkiewicza 5/7A 04-140 303 51 50, fax 0 46) 384 63 00 www.rosabud.pl email: rosabud@rosabud.pl	
	
WOJCIECH GĘSIĄK STUDIO ARCHYTEKTONICZNE ul. Sienkiewicza 5/7A 04-140 304 55 50, fax 0 46) 384 30 13, www.egstudio.pl e-mail: egstudio@egstudio.pl fax 046) 384 55 96	
	
Stanowisko dokumentacji	
PROJEKT WYKONAWCZY	
Branża	
ARCHITEKTURA WNĘTRZ	
Nr uprawnień	
WBP-JHK-8386/RA/58/83	
Nr inż.arch. Wojciech Gęsiak	
MgR inż.arch. Paweł Gregorek	
MgR inż.arch. Kinga Kanik	
MgR inż.arch. Paweł Gregorek	
Zespół projektowy	
Sprawdzający	
Treść rysunku	
SKYBOX-RZUT POSADZKI, RZUT SUFITU, ROZWINIĘCIA ŚCIAN	
Data	
LUTY 2017	
Nr projektu	
P-628	
Data Rewizji	
IIA	
Wzrost	
1:50	
Nazwa inwestycji i adres	
PW-S-AW-R-II-09	